

Copia de seguridad de su certificado electrónico en Safari - Windows

Acceda al almacén de certificados desde la opción "Herramientas" o icono en forma de rueda situada en la esquina superior derecha del navegador y entre en "Preferencias".

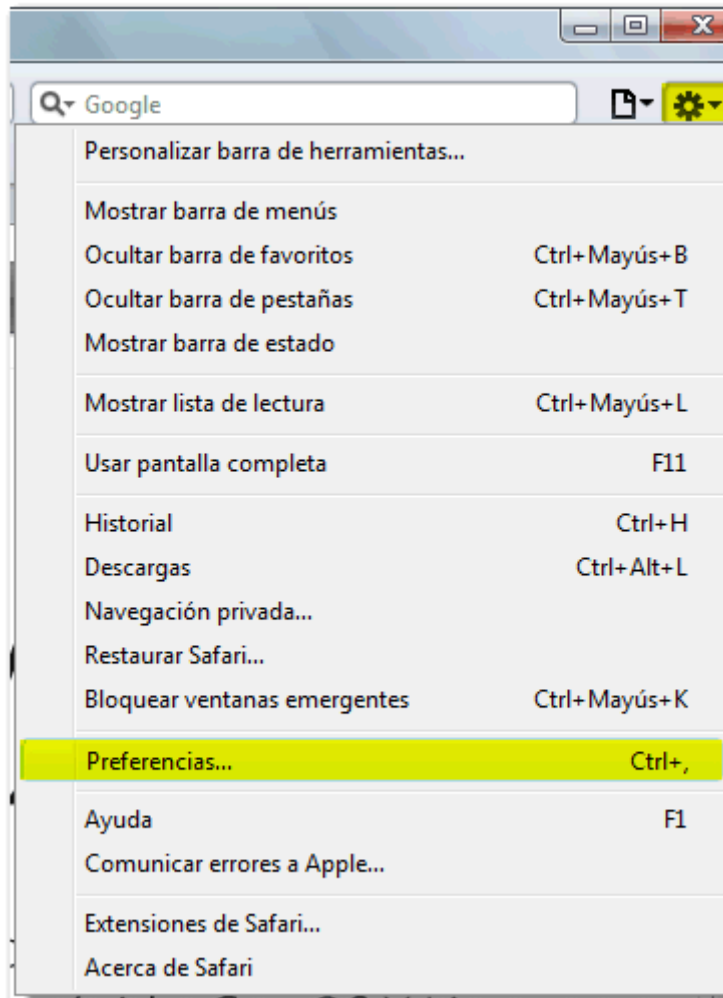

Seleccione el apartado "Avanzado" y pulse sobre "Cambiar ajustes..."

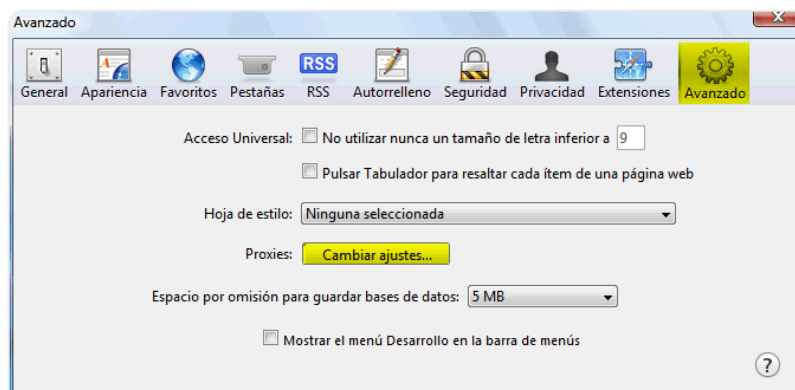

Seleccione la pestaña "Contenido" y haga clic en el centro en el botón "Certificados". Su certificado debe aparecer en la pestaña "Personal".

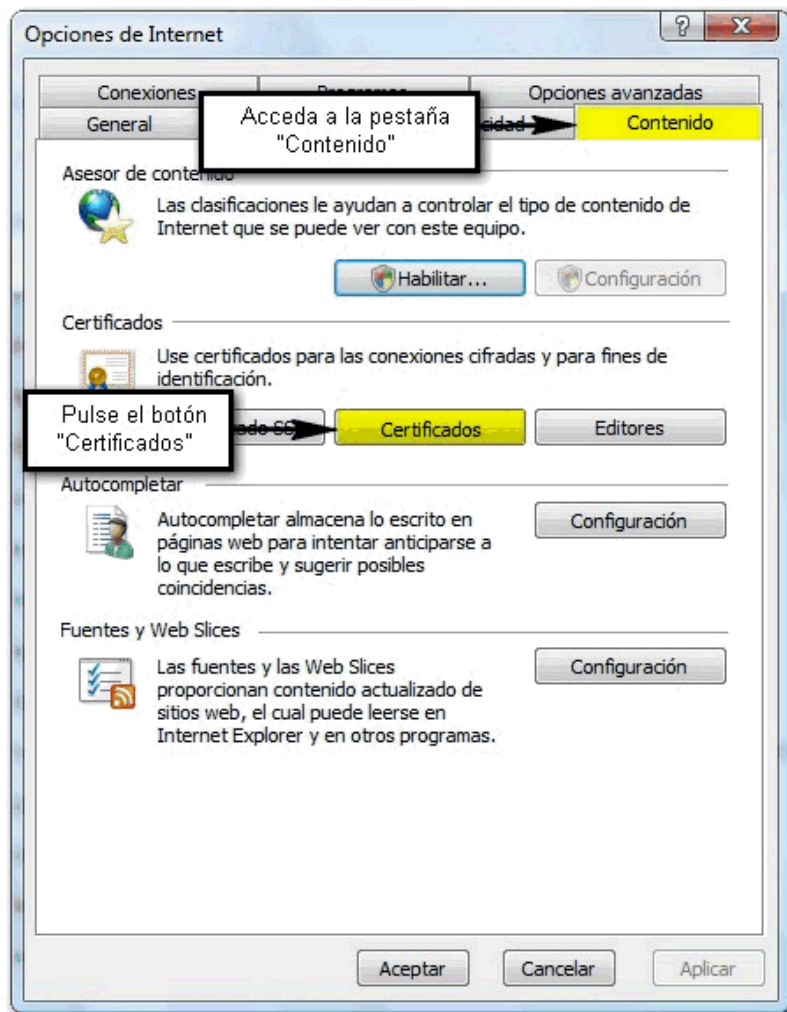

Si desea hacer una copia de seguridad (exportación), marque el certificado para que se habilite el botón "Exportar". A continuación se abre el "Asistente de exportación". Pulse "Siguiente" y después marque la casilla "Exportar la clave privada" (si acaba de obtener su certificado y no puede marcarla es posible que haya habido algún problema en la descarga o instalación; en ese caso contacte con la entidad emisora de su certificado).

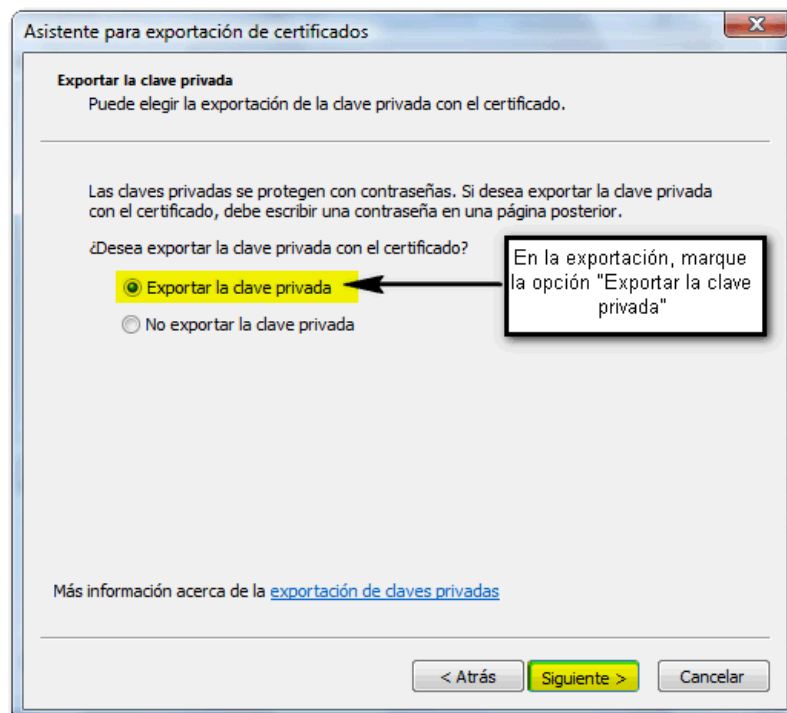
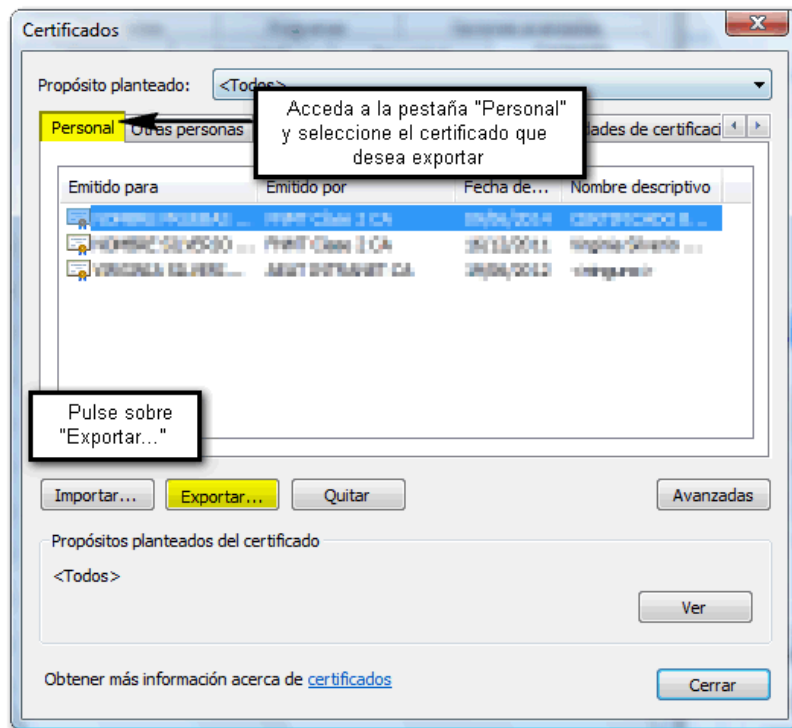

En la siguiente pantalla deje todo como aparece por defecto y pulse "Siguiete". Si lo desea puede poner una contraseña a la copia. Esta opción es indispensable si desea posteriormente importar el certificado en otro navegador (por ejemplo, Mozilla Firefox). Tenga en cuenta que si la pierde no habrá modo de recuperarla. "Siguiete".

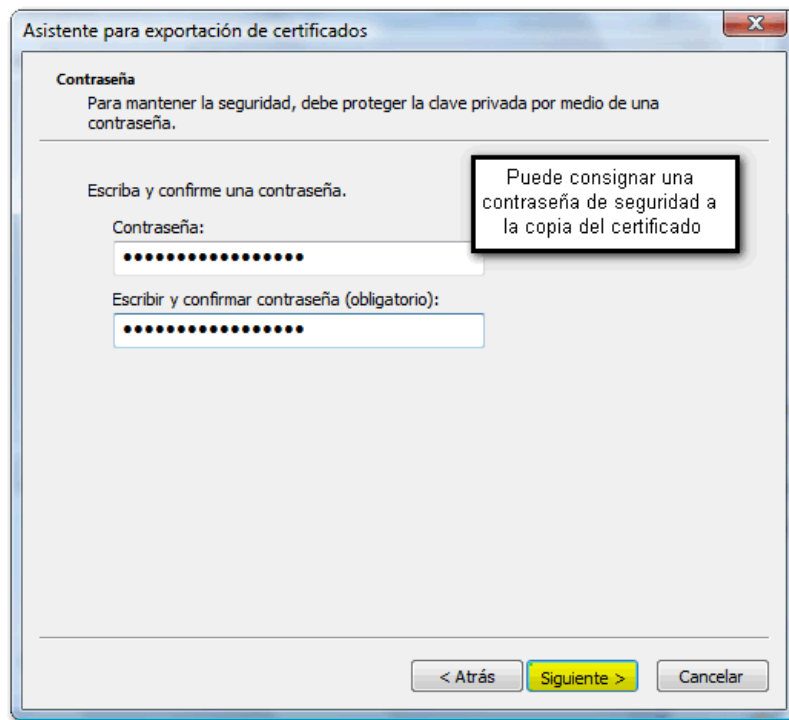

Haga clic en "Examinar" para señalar la ruta donde va a guardar la copia de su certificado (por ejemplo, una memoria USB) y pulse "Siguinte" y, después, "Finalizar". Si todo ha ido bien aparecerá el mensaje "La exportación se realizó con éxito".

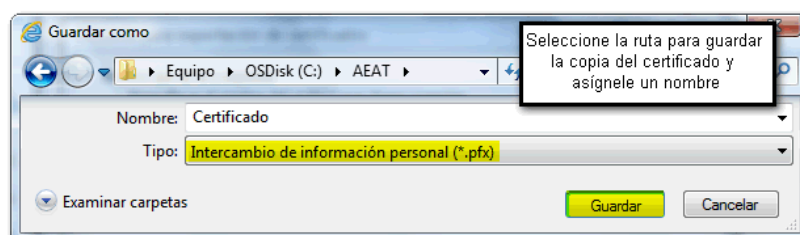
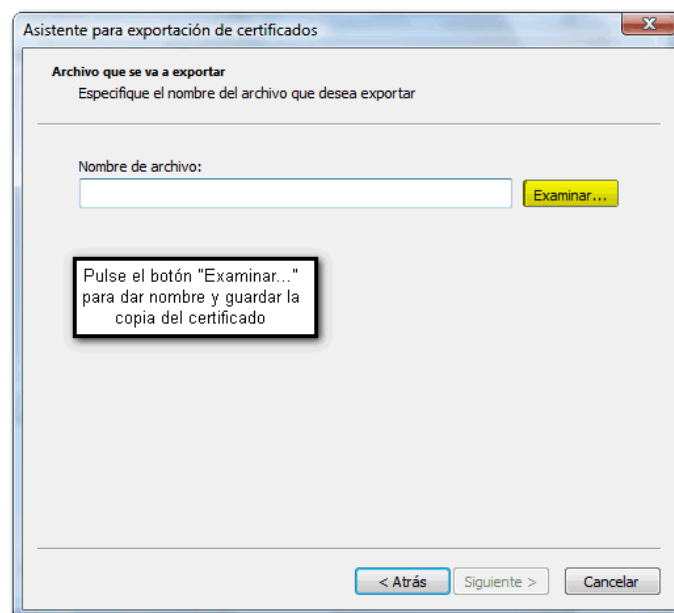

El icono de una copia válida será un sobre abierto con un certificado asomando y una llave y la extensión .pfx o .p12. Si no visualiza la extensión, haga clic con el botón derecho del ratón sobre el icono del certificado y acceda a "Propiedades".

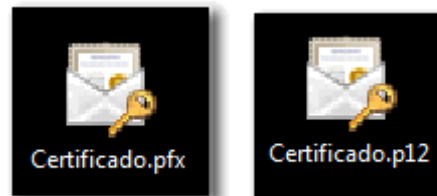

Si no puede marcar la casilla "Exportar la clave privada" el resultado sería una copia no válida (el archivo tendría la extensión .cer y el icono sería un certificado sin ninguna llave). La clave privada es la información personal que el certificado contiene y sin la cual no es posible firmar.

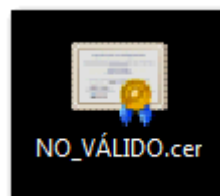

Si la copia no fuera válida se instalaría en la pestaña "Otras personas" en lugar de hacerlo en la pestaña "Personal" y el certificado no sería válido para trabajar en la página de la AEAT.

Si en algún momento necesita reinstalar (importar) su certificado y no dispone de una copia válida deberá solicitar un nuevo certificado.